CONEXIONES 2026









47 AÑOS
1979-2026

ESCANEA Y DESCÁRGAME

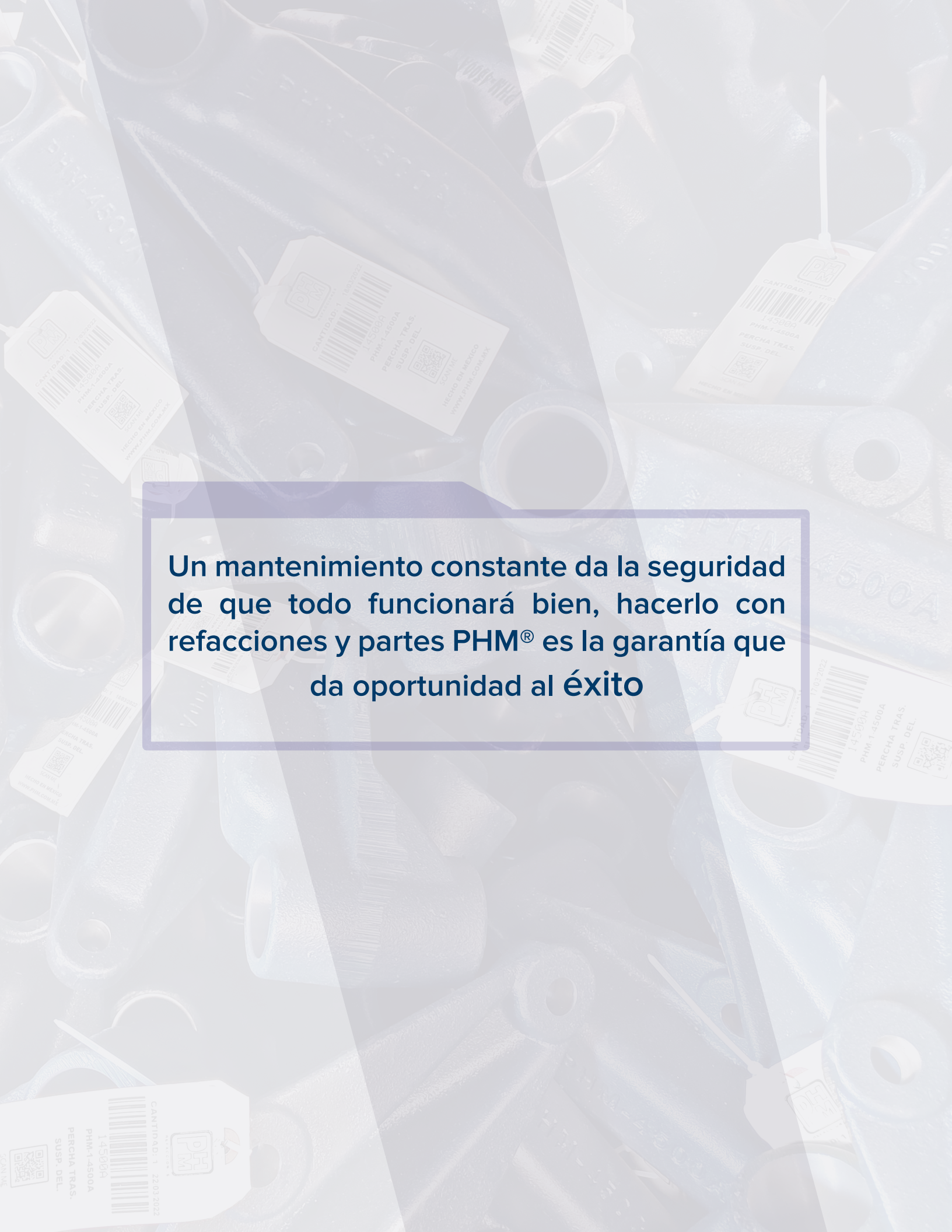

Un mantenimiento constante da la seguridad de que todo funcionará bien, hacerlo con refacciones y partes PHM® es la garantía que da oportunidad al éxito

ACERCA DE NOSOTROS

Liderazgo y Confianza en Refacciones para Tractocamiones.

Nuestra historia se remonta a los años 60, cuando nuestra empresa madre comenzó a operar en la industria de la fundición, un período donde la escasez de refacciones para tractocamiones representaba un reto en el mercado.

Fue en este contexto donde los socios fundadores, desarrollando habilidades clave de servicio, vieron la oportunidad de especializarse en la producción de partes. Inicialmente, comenzamos a producir piezas de hierro dúctil para clientes de la industria del transporte. El aumento sostenido de la demanda llevó a la formalización de PHM®, fundada en junio de 1979.

Lo que comenzó como una pequeña compañía rápidamente ganó gran presencia, consolidando nuestra experiencia de más de 40 años en el sector y permitiéndonos expandir nuestro alcance al mercado extranjero. Como parte de este crecimiento y para atender mejor las necesidades actuales, en 2010 surge Trucktek, una marca de Grupo PHM dedicada a ofrecer soluciones especializadas.

En las siguientes páginas, te presentamos nuestro catálogo de partes en hule, poliuretano y polímeros, donde podrás conocer a fondo quiénes somos y la calidad que respalda a cada una de nuestras piezas.

CONEXIÓN RECTA PARA TUBO



Código	Diámetro de tubo
TT62C4	¼"
TT62C5	5/16"
TT62C6	⅜"
TT62C8	½"

CONEXIÓN RECTA NTA PARA TUBO



Código	Diámetro de tubo
TT62NTA4	¼"
TT62NTA6	⅜"
TT62NTA8	½"
TT62NTA10	⅝"

CONEXIÓN RÁPIDA PARA TUBO



Código	Diámetro de tubo
S62PMT4	¼"
S62PMT6	⅜"
S62PMT8	½"

CONEXIÓN RECTA NTA PARA TUBO A ROSCA



Código	Diámetro de tubo	Rosca NPT
TT68NTA44	¼"	¼"
TT68NTA64	⅜"	¼"
TT68NTA66	⅜"	⅜"
TT68NTA88	½"	½"
TT68NTA108	⅝"	½"

CONEXIÓN RECTA PARA TUBO A ROSCA



Código	Diámetro de tubo	Rosca NPT
TT68C22	⅛"	⅛"
TT68C42	¼"	⅛"
TT68C44	¼"	¼"
TT68C52	5/16"	⅛"
TT68C54	5/16"	¼"
TT68C62	⅜"	⅛"
TT68C64	⅜"	¼"
TT68C66	⅜"	⅜"
TT68C68	⅜"	½"
TT68C84	½"	¼"
TT68C86	½"	⅜"
TT68C88	½"	½"
TT68C88	⅝"	½"

CONEXIÓN RÁPIDA PARA TUBO A ROSCA



Código	Diámetro de tubo	Rosca NPT
68PMT32-1	5/32"	1/16"
68PMT32-2	5/32"	⅛"
68PMT42	¼"	⅛"
68PMT44	¼"	¼"
68PMT46	¼"	⅜"
68PMT62	⅜"	⅛"
68PMT64	⅜"	¼"
68PMT66	⅜"	⅜"
68PMT68	⅜"	½"

NIPLE NPT



Código	Rosca NPT
TT216P2	⅛"
TT216P4	¼"
TT216P6	⅜"
TT216P8	½"

NIPLE FLARE



Código	Flare
TT42F4	¼"
TT42F5	5/16"
TT42F6	⅜"
TT42F8	½"

NIPLE FLARE A NPT



Código	Flare	Rosca NPT
TT48F44	¼"	¼"
TT48F64	⅜"	¼"
TT48F68	⅜"	½"
TT48F84	½"	¼"
TT48F88	½"	½"
TT48F106	⅝"	⅜"
TTF48F108	⅝"	½"

UNIÓN "T" HEMBRA



Código	Rosca NPT
TT1203P2	⅛"
TT1203P4	¼"
TT1203P6	⅜"
TT1203P8	½"

UNIÓN "T" NTA PARA TUBO



Código	Diámetro de tubo
TT164NTA4	¼"
TT164NTA6	⅜"

CONEXIÓN RÁPIDA "T" PARA TUBO



Código	Diámetro de tubo
S264PMT4	¼"

PHM ES UNA MARCA REGISTRADA Y PROTEGIDA POR LA PROPIEDAD INTELECTUAL EN MEXICO Y EN ESTADOS UNIDOS. PROHIBIDA LA REPRODUCCIÓN PARCIAL O TOTAL DEL CONTENIDO DEL PRESENTE CATÁLOGO. C R COPYRIGHT DERECHOS RESERVADOS

CODO 90° PARA TUBO A ROSCA



Código	Diámetro de tubo	Rosca NPT
TT169C42	¼"	⅛"
TT169C44	¼"	¼"
TT169C52	⅝"	⅛"
TT169C62	⅜"	⅛"
TT169C64	⅜"	¼"
TT169C66	⅜"	⅜"
TT169C68	⅜"	½"
TT169C84	½"	¼"
TT169C86	½"	⅜"
TT169C88	½"	½"
TT169C106	⅜"	⅜"

CODO 90° PARA TUBO A NTA

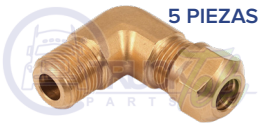

Código	Diámetro de tubo	Rosca NPT
TT169NTA42	¼"	⅛"
TT169NTA62	⅜"	⅛"
TT169NTA66	⅜"	⅜"
TT169NTA86	½"	⅜"
TT169NTA88	½"	½"

CODO 90° PARA TUBO A FLARE



Código	Flare	Rosca NPT
TT149F42	¼"	⅛"
TT149F46	¼"	⅜"
TT149F64	⅜"	¼"
TT149F66	⅜"	⅜"
TT149F68	⅜"	½"
TT149F84	½"	¼"
TT149F86	½"	⅜"
TT149F88	½"	½"

CODO 90° HEMBRA



Código	Rosca NPT
TT1200P22	⅛"
TT1200P44	¼"
TT1200P66	⅜"
TT1200P88	½"

CODO 90° PARA CONEXIÓN RÁPIDA



Código	Diámetro de tubo
165PMT4	¼"
165PMT6	⅜"
165PMT8	½"

CODO 90° HEMBRA-MACHO



Código	Rosca NPT
TT1202P22	⅛"
TT1202P44	¼"

CODO 45° HEMBRA-MACHO

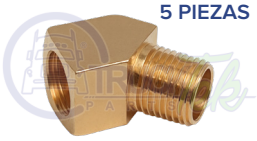

Código	Rosca NPT
TT1214P22	⅛"
TT1214P44	¼"
TT1214P66	⅜"
TT1214P88	½"

COPLE



Código	Rosca NPT
TT207P2	⅛"
TT207P4	¼"
TT207P6	⅜"
TT207P8	½"

COPLE CON REDUCCIÓN



Código	Rosca NPT A	Rosca NPT B
TT208P42	¼"	⅛"
TT208P64	⅜"	¼"
TT208P84	½"	¼"
TT208P86	½"	⅜"
TT208P126	¾"	⅜"
TT208P128	¾"	½"

ADAPTADOR HEMBRA A MACHO



Código	Rosca hembra NPT	Rosca macho NPT
TT222P42	¼"	⅛"
TT222P44	¼"	¼"
TT222P64	⅜"	¼"
TT222P66	⅜"	⅜"
TT222P84	½"	¼"
TT222P86	½"	⅜"
TT222P88	½"	½"

PHM ES UNA MARCA REGISTRADA Y PROTEGIDA POR LA PROPIEDAD INTELECTUAL EN MEXICO Y EN ESTADOS UNIDOS. PROHIBIDA LA REPRODUCCIÓN PARCIAL O TOTAL DEL CONTENIDO DEL PRESENTE CATÁLOGO. C R COPYRIGHT DERECHOS RESERVADOS

TERMINAL GIRATORIA HEMBRA A MANGUERA

5 PIEZAS



Código	Lado Manguera	Rosca NPT
TTAC0608RU	½"	½"

TERMINAL FIJA MACHO NPT A MANGUERA

5 PIEZAS



Código	Lado Manguera	Rosca NPT
TTAC0606MB	½"	½"

BARRIL DE COMPRESIÓN

5 PIEZAS



Código	Diámetro
TT60C5	5/16"
TT60C6	3/8"
TT60C8	½"
TT60C10	5/8"
TT60C12	¾"

BARRIL DE COMPRESIÓN NTA

5 PIEZAS



Código	Diámetro
TT60NTA4	5/16"
TT60NTA6	3/8"
TT60NTA8	½"
TT60NTA10	5/8"
TT60NTA12	¾"

REDUCCIÓN BUSHING MACHO A HEMBRA

5 PIEZAS



Código	Rosca macho NPT	Rosca hembra NPT
TT209P42	¼"	⅛"
TT209P62	3/8"	⅛"
TT209P64	3/8"	¼"
TT209P84	½"	¼"
TT209P86	½"	3/8"
TT209P126	¾"	3/8"
TT209P128	¾"	½"

TAPON MACHO

5 PIEZAS



Código	Rosca NPT
TT218P2	⅛"
TT218P4	¼"
TT218P6	3/8"
TT218P8	½"
TT218P12	¾"

TUERCA DE COMPRESIÓN

5 PIEZAS



Código	Diámetro del tubo	Rosca NPT
TT61C2	⅛"	5/16"
TT61C3	5/16"	3/8"
TT61C4	¼"	7/8"
TT61C5	5/16"	5/16"
TT61C6	3/8"	9/16"
TT61C8	½"	11/16"
TT61C10	5/8"	13/16"
TT61C12	¾"	1"

PHM ES UNA MARCA REGISTRADA Y PROTEGIDA POR LA PROPIEDAD INTELECTUAL EN MEXICO Y EN ESTADOS UNIDOS. PROHIBIDA LA REPRODUCCIÓN PARCIAL O TOTAL DEL CONTENIDO DEL PRESENTE CATÁLOGO. C R COPYRIGHT DERECHOS RESERVADOS

COPLE RECTO SIMÉTRICO	Código	Lado Manguera
 5 PIEZAS	TTFCA01	¼"
	TTFCA07	5/16
	TTFCA10	⅜"
	TTFCA13	½"
	TTFCA16	⅛"

COPLE DE REDUCCIÓN	Código	Lado A	Lado B
 5 PIEZAS	TTFCA26	6 mm	4 mm
	TTFCA27	8 mm	6 mm
	TTFCA28	10 mm	8 mm
	TTFCA29	12 mm	10 mm

CONEXIÓN "T" PARA TUBOS A ROSCA	Código	Lados Manguera	Rosca NPT
 5 PIEZAS	TTFCA1040A	⅛"	¼"
	TTFCA1040B	¼"	⅜"
	TTFCA1040C	5/16"	½"

CONEXIÓN TEE SIMÉTRICA	Código	Lados Manguera
 5 PIEZAS	TTFCA03	4 mm
	TTFCA09	¼"
	TTFCA12	⅜"
	TTFCA15	½"
	TTFCA18	⅛"

CONEXIÓN "T" PARA TUBOS A ROSCA LATERAL	Código	Lados Manguera	Rosca NPT
 5 PIEZAS	TTFCA30	4 mm	⅛"
	TTFCA32	6 mm	⅛"
	TTFCA33	6 mm	¼"

CONEXIÓN "Y" PARA TUBOS A ROSCA	Código	Lados Manguera	Rosca NPT
 5 PIEZAS	TTFCA1035C	½"	½"

CONEXIÓN RECTA PARA TUBO A ROSCA	Código	Lado Manguera	Rosca NPT
 5 PIEZAS	TTFCA0420	¼"	⅛"
	TTFCA0320	⅛"	¼"
	TTFCA0421	⅜"	¼"
	TTFCA0321	¼"	¼"
	TTFCA0471	5/16"	⅜"

CODO 90° PARA TUBO A ROSCA	Código	Lado Manguera	Rosca macho NPT
 5 PIEZAS	TTFCA0423	¼"	⅛"
	TTFCA0424	¼"	¼"
	TTFCA0425	⅜"	¼"
	TTFCA0472	⅜"	5/16"
	TTFCA0473	½"	5/16"

CODO 90° PARA TUBO A ROSCA	Código	Lado Manguera	Rosca hembra NPT
 5 PIEZAS	TTFCA1039A	¼"	¼"
	TTFCA1039B	⅜"	⅜"
	TTFCA1039C	½"	½"

CODO 90° SIMÉTRICO PARA TUBO	Código	Lados Manguera
 5 PIEZAS	TTFCA02	¼"
	TTFCA11	⅜"

PHM ES UNA MARCA REGISTRADA Y PROTEGIDA POR LA PROPIEDAD INTELECTUAL EN MEXICO Y EN ESTADOS UNIDOS. PROHIBIDA LA REPRODUCCIÓN PARCIAL O TOTAL DEL CONTENIDO DEL PRESENTE CATÁLOGO. C R COPYRIGHT DERECHOS RESERVADOS

GESTIÓN DE CALIDAD

El compromiso con la calidad abarca cada etapa del proceso: desde la ingeniería de diseño, manufactura y almacenamiento, hasta la comercialización y entrega final del producto.



Para garantizar la confiabilidad operacional de cada pieza, realizamos estrictos controles de laboratorio.

PHM ES UNA MARCA REGISTRADA Y PROTEGIDA POR LA PROPIEDAD INTELECTUAL EN MEXICO Y EN ESTADOS UNIDOS. PROHIBIDA LA REPRODUCCIÓN PARCIAL O TOTAL DEL CONTENIDO DEL PRESENTE CATÁLOGO. C R COPYRIGHT DERECHOS RESERVADOS

PRUEBAS DE LABORATORIO Y DE MEDIDAS

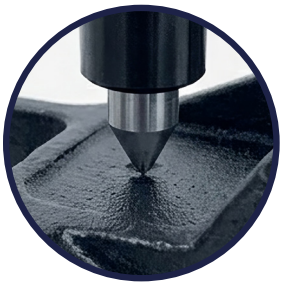

Precisión Dimensional y Metrología: Mediciones en escala milimétrica y decimal en pulgadas para validar cada cota técnica, garantizando un ensamble preciso y libre de complicaciones.

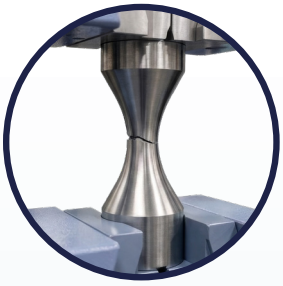

Resistencia Estructural: Ensayos de carga crítica y presión límite para determinar el punto de ruptura exacto, asegurando un comportamiento mecánico capaz de soportar las exigencias del trabajo de transporte carga.



Integridad de Materiales: Análisis de composición química y ensayos de dureza mediante espectrometría, asegurando que la aleación cumpla con la especificación exacta desde su origen.

Partes, Herramientas y Maquinados, S.A. de C.V. cuenta con un Sistema de Gestión de Calidad certificado bajo la norma **NMX-CC-9001-IMNC-2015 / ISO 9001:2015.**

TÜVRheinland®
CERTIFICADO

Sistema de Gestión
ISO 9001:2015

www.tuv.com
ID 9000040378

Certificación realizada por **TÜV Rheinland de México, S.A. de C.V.** acreditado por EMA, con número de acreditación 22/11

PHM ES UNA MARCA REGISTRADA Y PROTEGIDA POR LA PROPIEDAD INTELECTUAL EN MEXICO Y EN ESTADOS UNIDOS. PROHIBIDA LA REPRODUCCIÓN PARCIAL O TOTAL DEL CONTENIDO DEL PRESENTE CATÁLOGO. C R COPYRIGHT DERECHOS RESERVADOS

PHM ® agradece a nuestros clientes, amigos y asociados por estos 47 años de preferencia y desarrollo juntos.

Esperamos que éste nuevo catálogo sea la continuación de muchas relaciones, un crecimiento a la par y el surgimiento de nuevas oportunidades.

¡GRACIAS!

PHM ES UNA MARCA REGISTRADA Y PROTEGIDA POR LA PROPIEDAD INTELECTUAL EN MEXICO Y EN ESTADOS UNIDOS. PROHIBIDA LA REPRODUCCIÓN PARCIAL O TOTAL DEL CONTENIDO DEL PRESENTE CATÁLOGO. C R COPYRIGHT DERECHOS RESERVADOS

GARANTÍA

PARTES HERRAMIENTAS Y MAQUINADOS, S.A. DE C.V. garantiza todos sus productos (Partes de Repuesto PHM®) contra cualquier defecto de fabricación en sus materiales y mano de obra, siempre y cuando se cumplan con las especificaciones de aplicación, uso e instalación.

La responsabilidad de PHM® en esta garantía está limitada al reemplazo de las partes encontradas defectuosas, mismas que deberán ser enviadas (flete prepagado) a nuestro domicilio para su inspección por el departamento técnico de PHM para determinar y evaluar la procedencia o no de la garantía.

La responsabilidad de PHM®, queda limitada a lo expresamente especificado en esta garantía y no incluye daño directo, indirectos o consecuenciales.

WARRANTY

PARTES HERRAMIENTAS Y MAQUINADOS, S.A. DE C.V. gwarrants all products (Spare Parts PHM) againts any manufacturing defects in fabrics and workmanship, provided they meet the application specifications, installation and use.

PHM's liability under this warranty is limited to replacement of the defective parts found, same as we are to be sent (freight paid) to our addres, or delivered to our sales agents for inspection at our technical department, which will make the determination and evaluation of the admissibility of the warranty.

PHM's liability is limited to that specified in this warranty does not include any direct, indirect or consequential damages.

RECTIFICACIÓN

Los nombres y números de referencia de fabricantes de este catálogo son únicamente para ayuda en la identificación de los productos y en ningún momento implica que los productos son de dichos fabricantes.

Las dimensiones del producto son las comerciales y pueden variar ligeramente con las reales. Aunque se ha tenido especial cuidado con la veracidad de los datos de este catálogo PHM® no asume ninguna responsabilidad por errores u omisiones

TRUCK Tek PARTS

TECNOLOGÍA DE VANGUARDIA

PHM®

Datos de contacto

33 1254 7813
33 1461 0175
33 2184 3148
33 2615 1393
33 1263 5401

33 3145 1011
33 3145 1884
33 3145 1876

ventas@phm.com.mx
contacto@phm.com.mx
http://phm.com.mx

Partes Herramientas y
Maquinados, S.A. de C.V.
Calle 28 #2774, Zona Industrial,
C.P. 44940
Guadalajara, Jalisco, México